FICHE TECHNIQUE
REVÊTEMENT MÉTALLIQUE PLANCHE ET BAGUETTE

DESCRIPTION

Système de revêtement métallique mural « PLANCHE & BAGUETTE » est un revêtement vertical imitant le revêtement de bois traditionnel appelé « Board'n Batten ».

Le revêtement mural est profilé sans joint ni fixation apparente.

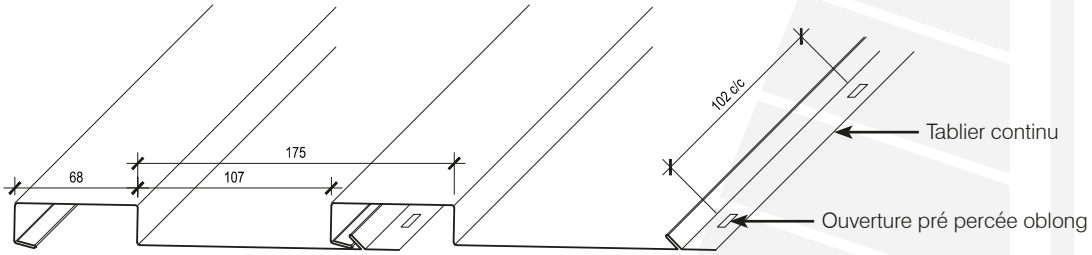

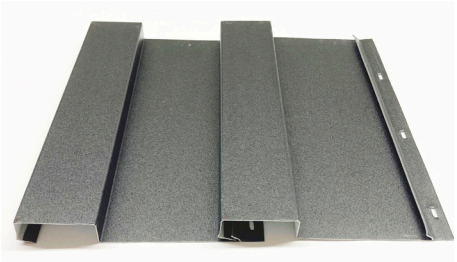

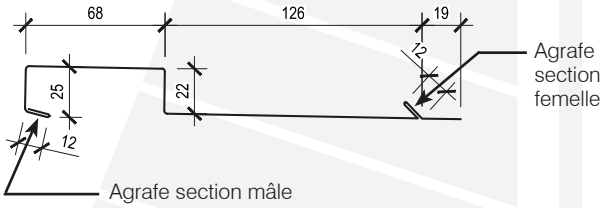

APPLICATION

Chaque panneau de revêtement mural est installé en position verticale et ancré avec des vis appropriées de 25 mm (1 po) à des distances variant entre 400 et 600 mm (16 et 24 po), le tout adapté selon la configuration de l'ossature et des besoins spécifiques à son emplacement. L'un des côtés longitudinaux du panneau est pourvu d'un tablier de fixation continu et pré percée aux 102 mm (4 po) centre/centre ainsi que de la section femelle de l'agrafe. Les ouvertures pré percées sont de type oblong pour permettre le mouvement thermique du revêtement. L'autre côté longitudinal du panneau est replié double pour faire la section mâle de l'agrafe continue.

MATÉRIAUX

Bardeau métallique :

- Acier prépeint texturé : calibre 25 (0,556 mm ou 0,0219 po), spécialement formulé pour Vaillancourt.

FICHE TECHNIQUE
REVÊTEMENT MÉTALLIQUE PLANCHE ET BAGUETTE

FIXATION

- Conception avec attaches dissimulées.
- Vis recommandée par Vaillancourt pour ce type d'application : longueur de 25 mm (1 po) en acier galvanisé de calibre #10 (4,72 mm ou 0,186 po) avec tête à profil bas style tête de crêpe (pancake) de 11 mm (0,435 po) de diamètre.

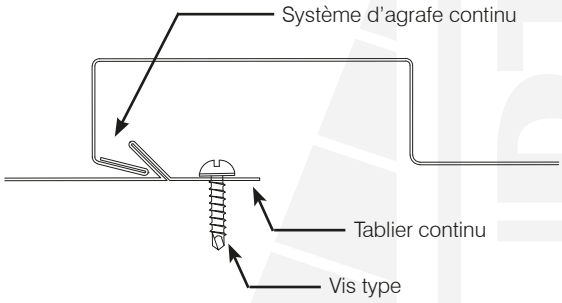

INSTALLATION

Le revêtement mural doit être installé à la verticale sur un substrat solide fixé à la structure du mur extérieur.

Les panneaux s'emboîtent l'un dans l'autre par un système d'agrafe continue mâle/femelle. Les panneaux peuvent être ancrés sur un panneau de contreplaqué (épaisseur min. 12,7 mm) ou des sous-entremises telles que : fourrures de bois, fourrures métalliques ou des barres « Z ».

Note : Les espacements et calibres des sous-entremises doivent être validés par un ingénieur en structure en fonction des propriétés physiques du panneau et de ses charges maximales admissibles.

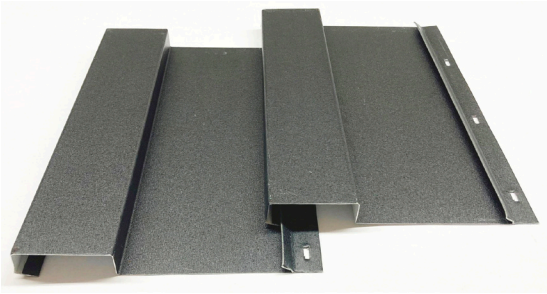

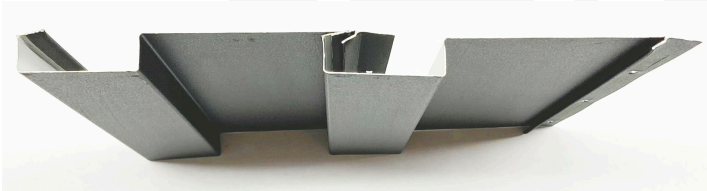

DIMENSIONS

Largeur :

Disponible en une seule largeur :

- Total : 213 mm (8 3/8 po)
- Exposé, apparent : 175 mm (6 7/8 po)

Longueur :

- Minimum : 225 mm (9 po)
- Maximum : 12,2 m (40 pieds)

FICHE TECHNIQUE
REVÊTEMENT MÉTALLIQUE PLANCHE ET BAGUETTE

COULEUR

Le revêtement est offert selon :

- Le nuancier des couleurs standards disponibles de la série Perspectra Plus MD (Arcelor Mittal Dofasco).
- Le nuancier des couleurs texturées Vaillancourt selectionné parmi la gamme des couleurs « Wrinkle SMP texturé » du fournisseur Baycoat :

QC 9798 : Brun sépia

QC 9822 : Ébène

QC 9821 : Graphite

QC 9999 : Gris profond

Note : Les couleurs présentées ci-haut sont uniquement à titre informatif et comparatif et ne peuvent être utilisées telles quelles. Veuillez contacter votre représentant Vaillancourt pour toute demande d'échantillon ou d'informations techniques supplémentaires.

Les couleurs non standards ainsi que celles de la série CoolR Enviromentally Smart Colors et de la série métallisée sont assujetties à des quantités minimales et à des délais de livraison.

GARANTIE

Installation : 10 ans (lorsqu'installé par Vaillancourt).

Matériaux : 40 ans.

Mise à jour 2023 : révision 00
Avec la collaboration de Cimaise, Atelier-Toiture